

**V apríli 2019 sme zaznamenali registrácie nových osobných automobilov s celkovým počtom 8 894 vozidiel, čo predstavuje oproti minulému roku s počtom registrovaných nových osobných vozidiel 8 407 nárast 5,79%.**

Registrácie malých úžitkových automobilov (kategória N1) dosiahli v apríli 2019 počet 791 vozidiel, čo oproti rovnakému mesiacu minulého roka s počtom vozidiel 773 predstavuje nárast **2,33%**.

Po prijatí akčného plánu elektromobility a znovuzavedenia podpory na kúpu elektrických a plug-in vozidiel vládou SR, bol zaznamenaný opätovne zvýšený záujem o takéto vozidlá u predajcov. Objednávky a predaj bude podmienený reštartom podpory.

**Mesačný trend registrácií nových osobných automobilov v SR  
4.2018 - 4.2019**

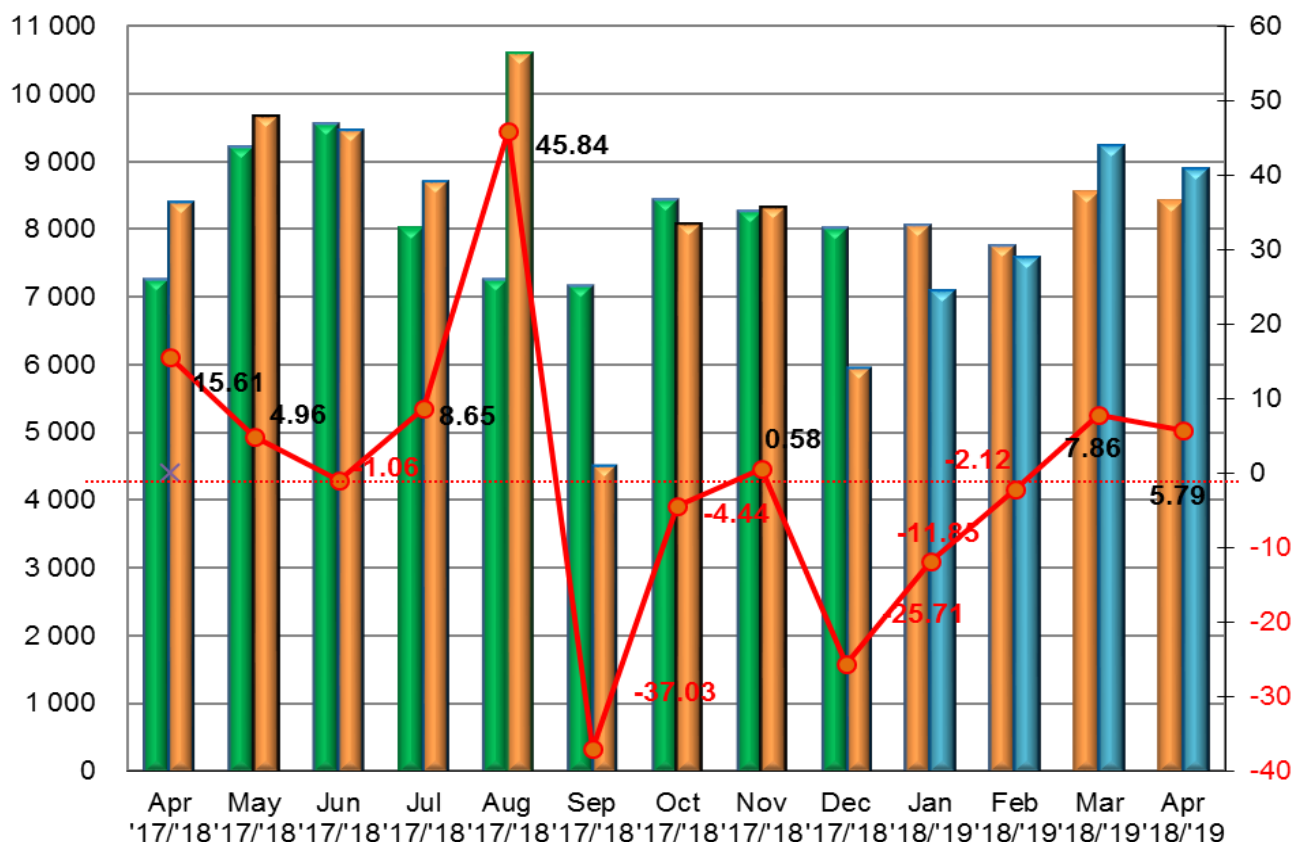



# ZVÄZ AUTOMOBILOVÉHO PRIEMYSLU SLOVENSKEJ REPUBLIKY

Registrácie jednotlivých značiek automobilov na Slovensku za mesiac apríl 2019

| Kategória M1 – osobné automobily |            |                                       |                                 | Kategória N1 – malé úžitkové automobily |               |                                       |                                 |
|----------------------------------|------------|---------------------------------------|---------------------------------|---|---------------|---------------------------------------|---------------------------------|
| Poradie                          | Značka     | Percent. podiel na trhu za apríl 2019 | Posun poradia oproti marcu 2018 | Poradie                                 | Značka        | Percent. podiel na trhu za apríl 2019 | Posun poradia oproti marcu 2018 |
| 1.                               | ŠKODA      | 19.84%                                | -                               | 1.                                      | FIAT          | 16.69%                                | -                               |
| 2.                               | VOLKSWAGEN | 8.71%                                 | ↑                               | 2.                                      | RENAULT       | 15.55%                                | ↑                               |
| 3.                               | HYUNDAI    | 8.25%                                 | ↓                               | 3.                                      | PEUGEOT       | 14.92%                                | ↓                               |
| 4.                               | KIA        | 6.90%                                 | -                               | 4.                                      | VOLKSWAGEN    | 13.78%                                | ↑                               |
| 5.                               | PEUGEOT    | 6.48%                                 | ↑                               | 5.                                      | CITROEN       | 8.47%                                 | ↓                               |
| 6.                               | DACIA      | 6.44%                                 | ↓                               | 6.                                      | FORD          | 6.70%                                 | -                               |
| 7.                               | RENAULT    | 5.36%                                 | ↑                               | 7.                                      | MERCEDES-BENZ | 4.93%                                 | -                               |
| 8.                               | OPEL       | 5.04%                                 | ↓                               | 8.                                      | TOYOTA        | 3.92%                                 | -                               |
| 9.                               | TOYOTA     | 4.56%                                 | ↓                               | 9.                                      | IVECO         | 3.79%                                 | -                               |
| 10.                              | CITROEN    | 4.42%                                 | ↑                               | 10.                                     | OPEL          | 3.67%                                 | -                               |
| 11.                              | SUZUKI     | 3.45%                                 | ↓                               | 11.                                     | DACIA         | 2.65%                                 | ↑                               |
| 12.                              | BMW        | 2.73%                                 | -                               | 12.                                     | NISSAN        | 2.15%                                 | ↓                               |

Registrácie osobných vozidiel podľa typu paliva v mesiaci apríl 2019

| Typ paliva  | M1   | Podiel % |
|-------------|------|----------|
| BEV         | 6    | 0.07%    |
| CNG         | 11   | 0.12%    |
| DIESEL      | 2169 | 24.39%   |
| DIESEL+HEV  | 33   | 0.37%    |
| PETROL      | 6425 | 72.24%   |
| PETROL+CNG  | 1    | 0.01%    |
| PETROL+HEV  | 216  | 2.43%    |
| PETROL+LPG  | 24   | 0.27%    |
| PETROL+PHEV | 9    | 0.10%    |

**Kategória nákladných automobilov do 12 ton** – poradie prvých troch značiek za apríl 2019 s percentuálnym podielom na registráciách:

| Por. | Značka        | Podiel |
|------|---------------|--------|
| 1.   | IVECO         | 31.82% |
| 2.   | MERCEDES-BENZ | 27.27% |
| 3.   | MAN           | 18.18% |

Registrácie v kategórii N2 zaznamenali v apríli 2019 úroveň 22 vozidiel, čo oproti vlaňajšku (apríl 2018 – 39 vozidiel) predstavuje pokles o 43,59% .



# ZVÄZ AUTOMOBILOVÉHO PRIEMYSLU SLOVENSKEJ REPUBLIKY

**Kategória nákladných automobilov nad 12 ton** – poradie prvých troch značiek v apríli 2019  
s percentuálnym podielom na registráciách:

| Por. | Značka        | Podiel |
|------|---------------|--------|
| 1.   | <b>SCANIA</b> | 22.87% |
| 2.   | <b>MAN</b>    | 19.15% |
| 3.   | <b>VOLVO</b>  | 18.35% |

Registrácie v kategórii N3 zaznamenali v apríli 2018 počet registrovaných vozidiel (296 vozidiel) čo znamená, že v apríli 2019 prišlo k poklesu o 3,72 % pri počte 285 registrovaných vozidiel .

V kategóriách **autobusov** M2 a M3 sa v apríli 2019 registrovalo 33 autobusov, v porovnaní s aprílom 2018 ( 40 autobusov) to predstavuje pokles 17,5 percenta .

| Por. | Značka           | Podiel |
|------|------------------|--------|
| 1.   | <b>IVECO BUS</b> | 54.55% |
| 2.   | <b>SETRA</b>     | 12.12% |

Ing. Pavol Prepiak  
Predseda DDA, viceprezident ZAP SR